



PLANIFICACIÓN DEL CURSO DE NIVELACIÓN DE CARRERA SEGUNDO SEMESTRE 2023

**PROCEDIMIENTO
2023 SEGUNDO SEMESTRE**

SEPTIEMBRE 2023
GUAYAQUIL - ECUADOR



UNIVERSIDAD AGRARIA DEL ECUADOR

SECRETARÍA GENERAL

Dirección: Av 25 de Julio y Pío Jaramillo
Código Postal: 090107 Guayaquil - Ecuador
Teléfonos: (593 4) 2439995 - 2439394

RESOLUCIÓN No. 522-2023

Punto No. 03

El H. Consejo Universitario reunido en Sesión Ordinaria No. 19, de **lunes 16 de octubre de 2023**, en el Salón Auditorium de la U.A.E., **TOMÓ CONOCIMIENTO** del Oficio Nro. G-UAE-VR-2023-0310-O, del 4 de octubre de 2023, suscrito por el Ing. Javier del Cioppo Morstadt, Vicerrector, remitido a la Ing. MSc. Martha Bucaram Leverone de Jorgge, PhD, Rectora de la U.A.E; mediante el cual, hace la entrega de los Lineamientos Generales para el acceso a la Universidad Agraria del Ecuador, periodo Académico 2023 - II Ciclo y especifica el procedimiento, la implementación y desarrollo de la Nivelación de Carrera en la UAE, mencionados documentos elaborados se describen a continuación:

- ✦ Lineamientos Generales para la Implementación y Desarrollo de la Nivelación de Carrera de la Universidad Agraria del Ecuador – Procedimiento 2023, Segundo Semestre 2023.
- ✦ Planificación del Curso de Nivelación de Carrera Segundo Semestre 2023.
- ✦ Proceso de Admisión y Matriculación, Segundo Semestre 2023.

RESUELVE: Conforme a lo estipulado en el Art. 24, numeral 3 del Estatuto Codificado 2019 de la Universidad Agraria del Ecuador Se **TOMA CONOCIMIENTO** y se **APRUEBA** por Unanimidad, lo siguiente: *“Lineamientos Generales para la Implementación y Desarrollo de la Nivelación de Carrera de la Universidad Agraria del Ecuador – Procedimiento 2023, Segundo Semestre 2023; Planificación del Curso de Nivelación de Carrera Segundo Semestre 2023 y Proceso de Admisión y Matriculación, Segundo Semestre 2023.”*

La Máxima Autoridad, de la U.A.E, **DISPONE;** que la Secretaría General se encargue de la legalización de los Documentos indicados en el párrafo que antecede, y una vez legalizado sea remitido al Centro de Cómputo para la publicación en la página web institucional, así mismo se dispone al Vicerrectorado, Departamento de Admisión y Nivelación su implementación de manera inmediata.

Notificar el contenido de la presente Resolución a los Miembros del H. Consejo Universitario, para su conocimiento, así como, al Vicerrectorado, Departamento de Admisión y Nivelación, Secretaría General, al Centro de Cómputo para que realicen los trámites pertinentes e informen su cumplimiento.



Ing. Martha Bucaram Leverone de Jorgge, PhD.
RECTORA

cc: Miembros del H. Consejo Universitario
cc: Ab. Tatiana Dávila Zúñiga - Secretaria General
cc: Ing. Paul Burgos Galarza – Jefe de Centro de Computo
cc: Ing. Javier del Cioppo Morstadt Vicerrector - Departamento de Admisión y Nivelación

“FORMANDO A LOS MISIONEROS DE LA TÉCNICA EN EL AGRO”



PLANIFICACIÓN
CURSO DE NIVELACIÓN DE CARRERA
SEGUNDO SEMESTRE 2023

1. Datos de identificación

- a) Institución de Educación Superior: Universidad Agraria del Ecuador
b) Sedes en que se imparte la nivelación: Guayaquil / Milagro / El Triunfo / Naranjal
c) Responsable/Coordinador General: Ph.D. Javier Del Cioppo M, MSc
d) Número de estudiantes a matricular: 2600

Tabla 1.
Número de estudiantes del curso de nivelación de carrera

ÁREA DE CURRÍCULO	NIVELACIÓN DE CARRERA
	MATRIZ DE TERCER NIVEL (MTN)
1 Agricultura	910
2 Ingeniería, Industria y Construcción	490
3 Ciencias Sociales, Periodismo, Información y Derecho	420
4 Tecnologías de la Información y la Comunicación (TIC)	780
TOTAL	2600

A continuación se muestra en detalle por sedes y carreras: De la oferta académica.

Campus: Dr. Jacobo Bucaram Ortiz – Guayaquil

Tabla 2.
Oferta Académica Campus Dr. Jacobo Bucaram Ortiz – Guayaquil

Carrera	Oferta Académica			
	MAT	VESP	NA	TOTAL
Agronomía	105	105		210
Agroindustria	70	70		140
Ingeniería Ambiental	70	70		140
Computación	70	70		140
Economía	35	70		105
Economía Agrícola	70	35		105
Medicina Veterinaria	105	105		210
Computación (En Línea)			500	500
Total 2023-IIS	525	525	500	1550



Campus: Ciudad Universitaria Dr. Jacobo Bucaram Ortiz – Milagro

Tabla 3.

Oferta Académica Campus Ciudad Universitaria Dr. Jacobo Bucaram Ortiz – Milagro

Carrera	Oferta Académica		
	MAT	VESP	TOTAL
Agronomía	105	70	175
Agroindustria	35	35	70
Ingeniería Ambiental	70	70	140
Computación	35	35	70
Economía	35	35	70
Economía Agrícola	70	35	105
Total 2023-IIS	350	280	630

Extensión: Programa Regional de Enseñanza “Dr. Jacobo Bucaram Ortiz El Triunfo”

Tabla 4.

Oferta Académica Extensión Programa Regional de Enseñanza “Dr. Jacobo Bucaram Ortiz El Triunfo”

Carrera	Oferta Académica		
	MAT	VESP	TOTAL
Agronomía	35	35	70
Computación	-	35	35
Economía	35	0	35
Total 2023-IIS	70	70	140

Extensión: Programa Regional de Enseñanza “Dr. Jacobo Bucaram Ortiz El Naranjal”

Tabla 5.

Oferta Académica Extensión Programa Regional de Enseñanza “Dr. Jacobo Bucaram Ortiz El Naranjal”

Carrera	Oferta Académica		
	MAT	VESP	TOTAL
Agronomía	35	35	70
Computación	35	0	35
Total 2023-IIS	70	35	105



Política de Cuotas: Agronomía

Tabla 6.

Oferta Académica Política de Cuotas

Extensiones	Oferta Académica		
	SEDE	MAT	TOTAL
Balzar	Guayaquil	70	70
Palestina	Guayaquil	70	70
Mariscal Sucre	Milagro	35	35
Total 2023-IIS		175	175

En el Campus: Dr. Jacobo Bucaram Ortiz – Guayaquil, se oferta 1550 cupos esto corresponde al 60% de la oferta académica.

En el Campus: Ciudad Universitaria Dr. Jacobo Bucaram Ortiz – Milagro, 630 cupos esto corresponde al 24% de la oferta académica.

En el Programa Regional de Enseñanza “Dr. Jacobo Bucaram Ortiz El Triunfo”, 140 cupos esto corresponde al 5% de la oferta académica, y

En el Programa Regional de Enseñanza “Dr. Jacobo Bucaram Ortiz El Naranjal, 105 cupos esto corresponde al 4% de la oferta académica, y

Y de acuerdo al cupo de Políticas de Cuotas, 175 cupos, que corresponde al 7% de la oferta total.

2. Planificación académica del curso

a. Áreas, Facultades, Carreras y Sedes

Tabla 7.

Áreas, Facultades, Carreras y Sedes

ÁREA	FACULTAD	CARRERA	SEDE
Agricultura, Silvicultura, Pesca y Veterinaria	Ciencias Agrarias Medicina Veterinaria y Zootecnia	- Agronomía	Guayaquil, Milagro, El Triunfo y Naranjal
Ingeniería, Industria y Construcción	Ciencias Agrarias	- Agroindustria - Ingeniería Ambiental	Guayaquil y Milagro
Ciencias Sociales, Periodismo, Información y Derecho	Economía Agrícola	- Economía - Economía Agrícola	Guayaquil, Milagro, El Triunfo y Naranjal
Tecnologías de la Información y la Comunicación (TIC)	Ciencias Agrarias	- Computación	Guayaquil, Milagro, El Triunfo y Naranjal

De acuerdo con la oferta académica y tomando como referencia 35 cupos por paralelo se obtiene lo siguiente:

Se apertura para la sede Guayaquil: 34 cursos de nivelación de carrera, para el campus Milagro 19 cursos, para las extensiones El Triunfo 4 cursos y Naranjal 3 cursos, total de los cursos que se apertura son 60 cursos.



Política de Cuotas: Agronomía

Tabla 6.

Oferta Académica Política de Cuotas

Extensiones	Oferta Académica		
	SEDE	MAT	TOTAL
Balzar	Guayaquil	70	70
Palestina	Guayaquil	70	70
Mariscal Sucre	Milagro	35	35
Total 2023-IIS		175	175

En el Campus: Dr. Jacobo Bucaram Ortiz – Guayaquil, se oferta 1550 cupos esto corresponde al 60% de la oferta académica.

En el Campus: Ciudad Universitaria Dr. Jacobo Bucaram Ortiz – Milagro, 630 cupos esto corresponde al 24% de la oferta académica.

En el Programa Regional de Enseñanza “Dr. Jacobo Bucaram Ortiz El Triunfo”, 140 cupos esto corresponde al 5% de la oferta académica, y

En el Programa Regional de Enseñanza “Dr. Jacobo Bucaram Ortiz El Naranjal, 105 cupos esto corresponde al 4% de la oferta académica, y

Y de acuerdo al cupo de Políticas de Cuotas, 175 cupos, que corresponde al 7% de la oferta total.

2. Planificación académica del curso

a. Áreas, Facultades, Carreras y Sedes

Tabla 7.

Áreas, Facultades, Carreras y Sedes

ÁREA	FACULTAD	CARRERA	SEDE
Agricultura, Silvicultura, Pesca y Veterinaria	Ciencias Agrarias Medicina Veterinaria y Zootecnia	- Agronomía	Guayaquil, Milagro, El Triunfo y Naranjal
Ingeniería, Industria y Construcción	Ciencias Agrarias	- Agroindustria - Ingeniería Ambiental	Guayaquil y Milagro
Ciencias Sociales, Periodismo, Información y Derecho	Economía Agrícola	- Economía - Economía Agrícola	Guayaquil, Milagro, El Triunfo y Naranjal
Tecnologías de la Información y la Comunicación (TIC)	Ciencias Agrarias	- Computación	Guayaquil, Milagro, El Triunfo y Naranjal

De acuerdo con la oferta académica y tomando como referencia 35 cupos por paralelo se obtiene lo siguiente:

Se apertura para la sede Guayaquil: 34 cursos de nivelación de carrera, para el campus Milagro 19 cursos, para las extensiones El Triunfo 4 cursos y Naranjal 3 cursos, total de los cursos que se apertura son 60 cursos.



Tabla 8.

Plan Curricular de Carreras

CARRERA	Guayaquil	Milagro	Malla	El Triunfo	Naranjal
Agronomía	<ul style="list-style-type: none"> ○ Formando a los misioneros de la técnica en el agro ○ Comunicación Académica y Científica ○ Matemáticas-Física ○ Química ○ Biología ○ Proyecto Integrador de Saberes ○ Examen Consolidado 	<ul style="list-style-type: none"> ○ Formando a los misioneros de la técnica en el agro ○ Comunicación Académica y Científica ○ Matemáticas-Física ○ Química ○ Biología ○ Proyecto Integrador de Saberes ○ Examen Consolidado 	<ul style="list-style-type: none"> ○ Formando a los misioneros de la técnica en el agro ○ Comunicación Académica y Científica ○ Matemáticas-Física ○ Química ○ Biología ○ Proyecto Integrador de Saberes ○ Examen Consolidado 	<ul style="list-style-type: none"> ○ Formando a los misioneros de la técnica en el agro ○ Comunicación Académica y Científica ○ Matemáticas-Física ○ Química ○ Biología ○ Proyecto Integrador de Saberes ○ Examen Consolidado 	<ul style="list-style-type: none"> ○ Formando a los misioneros de la técnica en el agro ○ Comunicación Académica y Científica ○ Matemáticas-Física ○ Química ○ Biología ○ Proyecto Integrador de Saberes ○ Examen Consolidado
Agroindustria	<ul style="list-style-type: none"> ○ Formando a los misioneros de la técnica en el agro ○ Comunicación Académica y Científica ○ Matemáticas-Física ○ Química ○ Biología ○ Proyecto Integrador de Saberes ○ Examen Consolidado 	<ul style="list-style-type: none"> ○ Formando a los misioneros de la técnica en el agro ○ Comunicación Académica y Científica ○ Matemáticas-Física ○ Química ○ Biología ○ Proyecto Integrador de Saberes ○ Examen Consolidado 	<ul style="list-style-type: none"> ○ Formando a los misioneros de la técnica en el agro ○ Comunicación Académica y Científica ○ Matemáticas-Física ○ Química ○ Biología ○ Proyecto Integrador de Saberes ○ Examen Consolidado 	<ul style="list-style-type: none"> ○ Formando a los misioneros de la técnica en el agro ○ Comunicación Académica y Científica ○ Matemáticas-Física ○ Química ○ Biología ○ Proyecto Integrador de Saberes ○ Examen Consolidado 	<ul style="list-style-type: none"> ○ Formando a los misioneros de la técnica en el agro ○ Comunicación Académica y Científica ○ Matemáticas-Física ○ Química ○ Biología ○ Proyecto Integrador de Saberes ○ Examen Consolidado
Ingeniería Ambiental	<ul style="list-style-type: none"> ○ Formando a los misioneros de la técnica en el agro ○ Comunicación Académica y Científica ○ Matemáticas-Física ○ Química ○ Biología ○ Proyecto Integrador de Saberes ○ Examen Consolidado 	<ul style="list-style-type: none"> ○ Formando a los misioneros de la técnica en el agro ○ Comunicación Académica y Científica ○ Matemáticas-Física ○ Química ○ Biología ○ Proyecto Integrador de Saberes ○ Examen Consolidado 	<ul style="list-style-type: none"> ○ Formando a los misioneros de la técnica en el agro ○ Comunicación Académica y Científica ○ Matemáticas-Física ○ Química ○ Biología ○ Proyecto Integrador de Saberes ○ Examen Consolidado 	<ul style="list-style-type: none"> ○ Formando a los misioneros de la técnica en el agro ○ Comunicación Académica y Científica ○ Matemáticas-Física ○ Química ○ Biología ○ Proyecto Integrador de Saberes ○ Examen Consolidado 	<ul style="list-style-type: none"> ○ Formando a los misioneros de la técnica en el agro ○ Comunicación Académica y Científica ○ Matemáticas-Física ○ Química ○ Biología ○ Proyecto Integrador de Saberes ○ Examen Consolidado
Computación	<ul style="list-style-type: none"> ○ Formando a los misioneros de la técnica en el agro ○ Comunicación Académica y Científica ○ Matemáticas-Física ○ Química ○ Biología ○ Proyecto Integrador de Saberes ○ Examen Consolidado 	<ul style="list-style-type: none"> ○ Formando a los misioneros de la técnica en el agro ○ Comunicación Académica y Científica ○ Matemáticas-Física ○ Química ○ Biología ○ Proyecto Integrador de Saberes ○ Examen Consolidado 	<ul style="list-style-type: none"> ○ Formando a los misioneros de la técnica en el agro ○ Comunicación Académica y Científica ○ Matemáticas-Física ○ Química ○ Biología ○ Proyecto Integrador de Saberes ○ Examen Consolidado 	<ul style="list-style-type: none"> ○ Formando a los misioneros de la técnica en el agro ○ Comunicación Académica y Científica ○ Matemáticas-Física ○ Química ○ Biología ○ Proyecto Integrador de Saberes ○ Examen Consolidado 	<ul style="list-style-type: none"> ○ Formando a los misioneros de la técnica en el agro ○ Comunicación Académica y Científica ○ Matemáticas-Física ○ Química ○ Biología ○ Proyecto Integrador de Saberes ○ Examen Consolidado



UNIVERSIDAD AGRARIA DEL ECUADOR
ADMISIÓN Y NIVELACIÓN

Medicina Veterinaria	<ul style="list-style-type: none"> ○ Formando a los misioneros de la técnica en el agro ○ Comunicación Académica y Científica ○ Matemáticas-Física ○ Química ○ Biología ○ Proyecto Integrador de Saberes ○ Examen Consolidado 			
Economía	<ul style="list-style-type: none"> ○ Formando a los misioneros de la técnica en el agro ○ Comunicación Académica y Científica ○ Matemáticas-Física ○ Química ○ Biología ○ Proyecto Integrador de Saberes ○ Examen Consolidado 	<ul style="list-style-type: none"> ○ Formando a los misioneros de la técnica en el agro ○ Comunicación Académica y Científica ○ Matemáticas-Física ○ Química ○ Biología ○ Proyecto Integrador de Saberes ○ Examen Consolidado 	<ul style="list-style-type: none"> ○ Formando a los misioneros de la técnica en el agro ○ Comunicación Académica y Científica ○ Matemáticas-Física ○ Química ○ Biología ○ Proyecto Integrador de Saberes ○ Examen Consolidado 	<ul style="list-style-type: none"> ○ Formando a los misioneros de la técnica en el agro ○ Comunicación Académica y Científica ○ Matemáticas-Física ○ Química ○ Biología ○ Proyecto Integrador de Saberes ○ Examen Consolidado
Economía Agrícola	<ul style="list-style-type: none"> ○ Formando a los misioneros de la técnica en el agro ○ Comunicación Académica y Científica ○ Matemáticas-Física ○ Química ○ Biología ○ Proyecto Integrador de Saberes ○ Examen Consolidado 	<ul style="list-style-type: none"> ○ Formando a los misioneros de la técnica en el agro ○ Comunicación Académica y Científica ○ Matemáticas-Física ○ Química ○ Biología ○ Proyecto Integrador de Saberes ○ Examen Consolidado 	<ul style="list-style-type: none"> ○ Formando a los misioneros de la técnica en el agro ○ Comunicación Académica y Científica ○ Matemáticas-Física ○ Química ○ Biología ○ Proyecto Integrador de Saberes ○ Examen Consolidado 	<ul style="list-style-type: none"> ○ Formando a los misioneros de la técnica en el agro ○ Comunicación Académica y Científica ○ Matemáticas-Física ○ Química ○ Biología ○ Proyecto Integrador de Saberes ○ Examen Consolidado
Total	34 cursos	19 cursos	4 cursos	3 cursos

**UNIVERSIDAD AGRARIA DEL ECUADOR**

ADMISIÓN Y NIVELACIÓN

Modalidad Presencial**Campus “Dr. Jacobo Bucaram Ortiz – Guayaquil”****Facultad Ciencias Agrarias**

Carrera	Jornadas Paralelos		No. Total Docentes por Materia		
			Matemática - Física	Biología	Química
	Mat	Vesp			
Agronomía	3	3	6	6	6
Agroindustria	2	2	4	4	4
Ingeniería Ambiental	2	2	4	4	4

Carrera	Jornadas Paralelos		No. Total Docentes por Materia		
			Química	Física	Matemática
	Mat	Vesp			
Computación	2	2	4	4	4

Facultad Economía Agrícola

Carrera	Jornadas Paralelos		No. Total Docentes por Materia		
			Matemática	Economía	Sociología
	Mat	Vesp			
Economía	1	2	3	3	3
Economía Agrícola	2	1	3	3	3

Facultad Medicina Veterinaria

Carrera	Jornadas Paralelos		No. Total Docentes por Materia		
			Matemática - Física	Biología	Química
	Mat	Vesp			
Medicina Veterinaria	3	3	6	6	6

Ciudad Universitaria Dr. Jacobo Bucaram Ortiz – Milagro**Facultad Ciencias Agrarias**

Carrera	Jornadas Paralelos		No. Total Docentes por Materia		
			Matemática - Física	Biología	Química
	Mat	Vesp			
Agronomía	3	2	5	5	5
Agroindustria	1	1	2	2	2
Ingeniería Ambiental	2	2	4	4	4

Carrera	Jornadas Paralelos		No. Total Docentes por Materia		
			Química	Física	Matemática
	Mat	Vesp			
Computación	1	1	2	2	2

Facultad Economía Agrícola**“FORMANDO A LOS MISIONEROS DE LA TÉCNICA EN EL AGRO”**



UNIVERSIDAD AGRARIA DEL ECUADOR

ADMISIÓN Y NIVELACIÓN

Carrera	Jornadas Paralelos		No. Total Docentes por Materia		
			Matemática	Economía	Sociología
	Mat	Vesp			
Economía	1	1	2	2	2
Economía Agrícola	2	1	3	3	3

Programa Regional de Enseñanza “Dr. Jacobo Bucaram Ortiz El Triunfo”

Facultad Ciencias Agrarias

Carrera	Jornadas Paralelos		No. Total Docentes por Materia		
			Matemática - Física	Biología	Química
	Mat	Vesp			
Agronomía	1	1	2	2	2

Carrera	Jornadas Paralelos		No. Total Docentes por Materia		
			Química	Física	Matemática
	Mat	Vesp			
Computación	0	1	1	1	1

Facultad Economía Agrícola

Carrera	Jornadas Paralelos		Matemática	Economía	Sociología
	Mat	Vesp			
	Economía	1			

Programa Regional de Enseñanza “Dr. Jacobo Bucaram Ortiz El Naranjal”

Facultad Ciencias Agrarias

Carrera	Jornadas Paralelos		No. Total Docentes por Materia		
			Matemática - Física	Biología	Química
	Mat	Vesp			
Agronomía	1	1	2	2	2

Carrera	Jornadas Paralelos		No. Total Docentes por Materia		
			Química	Física	Matemática
	Mat	Vesp			
Computación	1	0	1	1	1

Modalidad Virtual

Facultad Ciencias Agrarias

Carrera	Jornadas Paralelos		Química	Física	Matemática
	Sin Jornada				
	Computación	15			

- Cada materia corresponde a dos horas diarias, 10 horas semanales



ADMISIÓN Y NIVELACIÓN

- En el caso de asumir más carga un docente, el número de docentes disminuirá por carrera, de esta manera podrán tener una carga horaria de tiempo completo, medio tiempo o parcial, de acuerdo a la disponibilidad de los docentes.
- Hasta la presente fecha, septiembre, no se tienen aún aspirantes asignados por lo tanto el número de paralelos probablemente sea menor.
- Las materias, “Formando a los misioneros de la técnica en el agro” y “Comunicación Académica y Científica” empiezan en las primeras tres semanas del curso de nivelación, una vez culminadas, continúan las materias disciplinares (Biología, Química, Física, Economía y Sociología).

3. Calendario de actividades

a. Fecha de Inicio y finalización del curso de nivelación de carrera

De acuerdo con el cronograma de carrera del periodo 2023 segundo semestre se podrá dar inicio el 08 de enero de 2024 y finalizará el 15 de marzo de 2024, para esta fecha se podrá iniciar el curso de nivelación de carrera por un periodo de 10 semanas, dedicando 8 horas diarias (2 horas para cada materia)

Fecha de inicio: 08 de enero de 2024
 Fecha de Finalización: 15 de marzo de 2024

b. Cronograma de actividades

Tabla 9
Cronograma

# SEMANA	# DÍAS	# HORAS	ACTIVIDADES
1	5	40	Clases
2	5	40	Clases Exámenes Parciales (Tronco Común)
3	5	40	Clases
4	5	40	Clases Exámenes Finales (Tronco Común) Exámenes Recuperación (Tronco Común)
5	5	40	Clases Materias Disciplinarias Exámenes Parciales (Matemáticas)
6	3	24	Clases Materias Disciplinarias
7	5	40	Clases Materias Disciplinarias Exámenes Parciales (Disciplinarias)
8	5	40	Clases Materias Disciplinarias
9	5	40	Clases Materias Disciplinarias
10	5	40	Clases Materias Disciplinarias Exámenes Finales Materias Disciplinarias Exámenes Recuperación Materias Disciplinarias



UNIVERSIDAD AGRARIA DEL ECUADOR

ADMISIÓN Y NIVELACIÓN

TOTAL	384	HORAS CONTACTO DOCENTE
-------	-----	------------------------

c. Feriados

Fecha	Semana	Actividad
12 de febrero	6	Carnaval
13 de febrero	6	Carnaval

4. Organigrama referencial del curso de nivelación de carrera

- a. **Equipo de admisión y nivelación** (organigrama, correos electrónicos y números de contacto).



5. Organigrama referencial del curso de nivelación de carrera

b. Equipo de admisión y nivelación (organigrama, correos electrónicos y números de contacto).

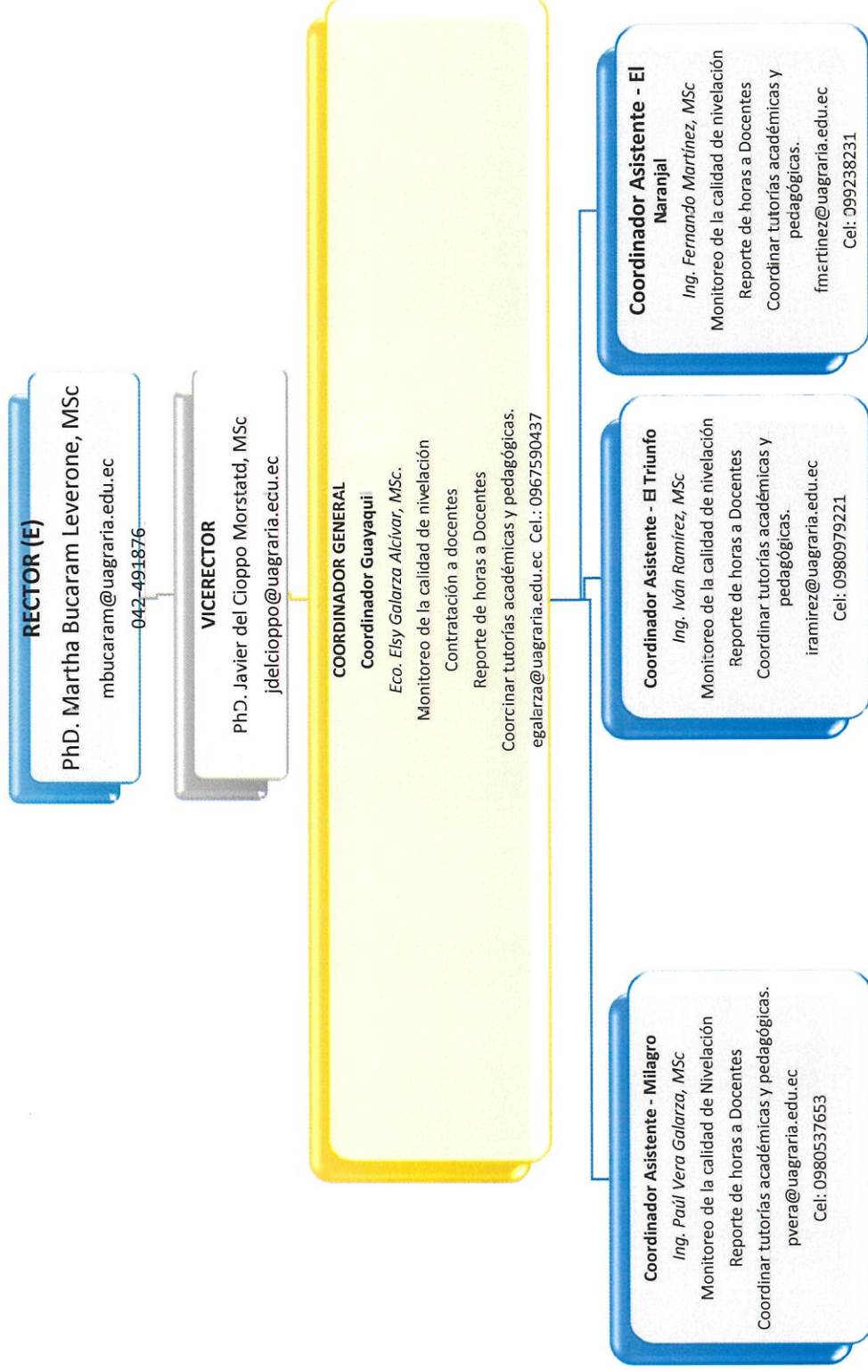



c. Contactos del equipo de admisión y nivelación

NOMBRES	APELLIDOS	CARGO	CORREO ELECTRÓNICO	NÚMERO DE CONTACTO
Francisco Javier	Del Cioppo Morstadt	Coordinador General	jdeldcioppo@uagraria.edu.ec	0997567838
Elsy Gricelda	Galarza Alcívar	Coordinador Guayaquil	egalarza@uagraria.edu.ec	0967590437
Paul Enrique	Vera Galarza	Coordinador Milagro	pvera@uagraria.edu.ec	0980537653
Iván Arturo	Ramírez Sánchez	Coordinador El Triunfo	iramirez@uagraria.edu.ec	0980979221
Fernando Roberto	Martínez Alcívar	Coordinador Naranjal	fmartinez@uagraria.edu.ec	0992308231

6. Estrategias para asegurar la calidad de la nivelación (describir las estrategias utilizadas en el curso de nivelación carrera).

La Universidad Agraria del Ecuador cuenta con los siguientes espacios de apoyo:

a) Tutorías Académicas

Las tutorías académicas se refieren al acompañamiento que el tutor brinda a los estudiantes de los cursos de nivelación con respecto a las asignaturas de especialidad, de esta manera el estudiante refuerza el contenido de clases.

b) Bienestar Universitario

El departamento de bienestar universitario se encarga de brindar atención psicológica, odontológica y de salud

c) Centro de Información Agraria (Biblioteca General).

Centro de Información Agrario de la Universidad Agraria del Ecuador, permite acceder a toda la información referente a nuestra universidad, los servicios y recursos bibliográficos a disposición de los estudiantes.

Cuenta con un fondo documental que cubre todas las áreas académicas, técnicas, científicas e investigativas, punto de partida para la recopilación de información necesaria para la elaboración de tareas e investigaciones, así como para el Proyecto Integrador de Saberes. Además, pueden acceder a la Biblioteca Virtual, una poderosa herramienta de apoyo a la educación e investigación.

d) Laboratorios

Los laboratorios de biología, química y computación para uso de los docentes y estudiantes de nivelación.

e) Acompañamiento Docente

Las actividades de evaluación deben ser planificadas con criterio formativo, procurando la estructuración de un modelo formal que permita instrumentar un tipo de evaluación exhaustiva, que genere indicadores precisos sobre el desempeño de los estudiantes.



En ese contexto, se realizan reuniones periódicas con los docentes, por áreas y de forma general, a fin de intercambiar las experiencias y monitorear los avances de los distintos microcurrículos.

7. Detalle de la malla curricular para la nivelación de carrera IIS 2023

La institución utiliza la malla curricular referencial proporcionada por la SENESCYT.

Área 01 – Carrera: Computación

Asignaturas	Aprendizaje Guiado	Aprendizaje Autónomo
Formando a los misioneros de la técnica en el agro	38 horas	32 horas
Comunicación Académica y Científica	38 horas	32 horas
Matemáticas	96 horas	90 horas
Física	58 horas	52 horas
Química	58 horas	52 horas
Proyecto Integrador de Saberes	96 horas	96 horas
Total Horas	384 horas	354 horas

Área 02 – Carrera: Agronomía, Agroindustria, Ingeniería Ambiental, Medicina Veterinaria

Asignaturas	Aprendizaje Guiado	Aprendizaje Autónomo
Formando a los misioneros de la técnica en el agro	38 horas	32 horas
Comunicación Académica y Científica	38 horas	32 horas
Matemáticas - Física	96 horas	90 horas
Biología	58 horas	52 horas
Química	58 horas	52 horas
Proyecto Integrador de Saberes	96 horas	96 horas
Total Horas	384 horas	354 horas

Área 05 – Carrera: Economía

Asignaturas	Aprendizaje Guiado	Aprendizaje Autónomo
Formando a los misioneros de la técnica en el agro	38 horas	32 horas
Comunicación Académica y Científica	38 horas	32 horas
Matemáticas	96 horas	90 horas
Economía	58 horas	52 horas
Sociología	58 horas	52 horas
Proyecto Integrador de Saberes	96 horas	96 horas
Total Horas	384 horas	354 horas

Eco. Elsy Galarza A, MSc
Coordinador Académico de Admisión y Nivelación



UNIVERSIDAD AGRARIA DEL ECUADOR
ADMISIÓN Y NIVELACIÓN

Dado en la ciudad de Guayaquil, en la sesión ordinaria No 19 del H. Consejo Universitario a los dieciséis días del mes de octubre del año dos mil veintitrés.

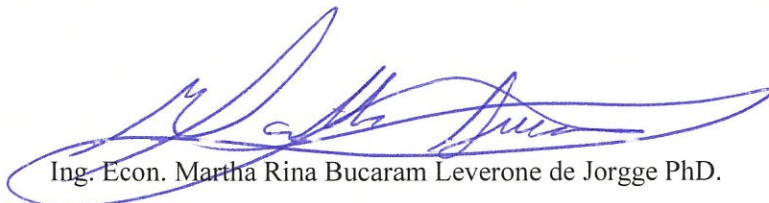

Ing. Econ. Martha Rina Bucaram Leverone de Jorge PhD.

RECTORA

CERTIFICO: Que la Planificación del Curso de Nivelación de Carrera Segundo Semestre 2023 que antecede, fue aprobado por el H. Consejo Universitario mediante Resolución No. 522-2023, celebrada a los dieciséis días del mes de octubre del año dos mil veintitrés.



Ab. Tatiana Dávila Zúñiga
SECRETARIA GENERAL
UNIVERSIDAD AGRARIA DEL ECUADOR